

福井コンピュータ株式会社/Mercury-ONE

【帳票作成】

- 主要点計算書

路線測量 計算書

世界測地系 (測地成果2011) 令和 5 年 10 月 10 日

現場名:LandXML検定データ(11)

路線名:〇〇 - 線形2 (主測点間隔20m、S型、卵形)

Table with 8 columns: IPタイプ, BP, IPNo., IP点番, IP点名, X座標, Y座標. Row 1: 9 KA1-1 -5514.74598600 -16548.53373100

Table with 8 columns: IPタイプ, IP, IPNo., IP点番, IP点名, X座標, Y座標, 補正. Row 1: 1 169 IP.1 -5355.06932702 -16515.79872740 クロノイド基本対称 左回り

Table with 6 columns: A, DR, XM, SO, LC, D1, R, X, Y, TK, T, CL, D2, L, Y, TL, W. Row 1: 150.000000, 0.491834, 32.133823, 64.261620, 185.854003, 162.997595, 350.000000, 64.231517, 350.491834, 1.975068, 314.425431, 162.997595, 64.285714, 1.966745, 21.445799, 64.412646, 130.863771

Table with 10 columns: 点番, 点名, ステーション, 単距離, 追加距離, X座標, Y座標, 接線方向角, 横断方向角, 中心角. Rows 9-12 and センター

Table with 8 columns: IPタイプ, IP, IPNo., IP点番, IP点名, X座標, Y座標, 補正. Row 1: 2 170 IP.2 -5095.10436139 -16662.05951431 卵形クロノイド 右回り

- 中間点計算書

路線測量 計算書

世界測地系 (測地成果2011) 令和 5 年 10 月 10 日

現場名:LandXML検定データ(11)

路線名:〇〇 - 線形2 (主測点間隔20m、S型、卵形)

Table with 12 columns: 点番, 点名, ステーション, 単距離, 追加距離, X座標, Y座標, 接線方向角, 弦方向角, 弦長, 横断角, 横断方向角. Rows 9-289

● IP 諸元計算書

IP法 入力データプリント

世界測地系 (測地成果2011)
令和 5 年 10 月 10 日

現場名: LandXML 検定データ (11)

路線名: ○○路線-線形2 (主測点間隔20m、S型、卵形)

BP点杭No + L : 0 + 0.000000 追加距離: 0.000000 杭ピッチ: 20.000000 中間点ピッチ: 20.000000 中間点登録開始点番: 121

Table with 14 columns: IP, 点番, 点名, X座標, Y座標, 距離, 方向角, IA, タイプ, R1, R2, A1, A2, A3, TL. It lists data points for IP points 1 through 5, including coordinates and distances.

● 幅杭計算書

路線測量 計算書

世界測地系 (測地成果2011)
令和 6 年 6 月 26 日

現場名: LandXML 検定データ (11)

路線名: ○○路線 - 線形2 (主測点間隔20m、S型、卵形)

Table with 10 columns: 巾, 左巾杭点 (X座標, Y座標), センター (ステーション, X座標, Y座標), 右巾杭点 (X座標, Y座標). It provides detailed stationing and coordinate data for 26 points along the road width.

● 縦断計算書

縦断計画高計算書

令和5年10月25日

現場名: LandXML検定データ(11)

路線名: 線形2 (主測点間隔20m、S型、卵型)

成果種類	センター成果		計画種類		計画1								
	No.	測点名	単距離	追加距離	地盤高	セザル高	Y	計画高	計画勾配[%]	縦断曲線長	縦断曲線半径	切高	盛高
1	0 + 0.000000			0.000000	93.582000			83.550040				10.031960	
2	1 + 0.000000		20.000000	20.000000	92.544000			82.612320				9.931680	
3	2 + 0.000000		20.000000	40.000000	85.108000			81.674600				3.433400	
4	縦曲始		2.862460	42.862460	84.119663	81.540391	0.000000	81.540391				2.579272	
5	2 + 11.165000		8.302540	51.165000	81.253000	81.151118	0.004339	81.155457				0.097543	
6	2 + 11.165010		0.000010	51.165010	81.253000	81.151118	0.004339	81.155457				0.097543	
7	2 + 15.583000		4.417990	55.583000	80.377000	80.943976	0.010186	80.954162				0.577162	
8	2 + 15.583010		0.000010	55.583010	80.377000	80.943975	0.010186	80.954161				0.577161	
9	3 + 0.000000		4.416990	60.000000	79.502000	80.736880	0.018488	80.755368				1.253368	
10	3 + 4.285714		4.285714	64.285714	78.732000	80.535940	0.028891	80.564831				1.832831	
11	3 + 18.823000		14.537286	78.823000	78.521000	79.854345	0.081404	79.935749				1.414749	
12	3 + 18.823010		0.000010	78.823010	78.521000	79.854345	0.081404	79.935749				1.414749	
13	4 + 0.000000		1.176990	80.000000	78.556000	79.799160	0.086820	79.885980				1.329980	
14	4 + 12.862000		12.862000	92.862000	79.139000	79.196113	0.157372	79.353485				0.214485	
15	計画点		0.000460	92.862460	79.139036	79.196091	0.157375	79.353466	-4.6886	100.000000	7943.000000	0.214430	
16	5 + 0.000000		7.137540	100.000000	79.694000	78.951302	0.115651	79.066953				0.627047	
17	5 + 10.948000		10.948000	110.948000	81.016000	78.575829	0.064117	78.639946				2.376054	
18	5 + 10.948010		0.000010	110.948010	81.016000	78.575829	0.064117	78.639946				2.376054	
19	6 + 0.000000		9.051990	120.000000	82.947000	78.265382	0.032903	78.298285				4.648715	
20	7 + 0.000000		20.000000	140.000000	82.352000	77.579462	0.000516	77.579978				4.772022	
21	縦曲終		2.862460	142.862460	81.218285	77.481291	0.000000	77.481291				3.736994	
22	7 + 11.786000		8.923540	151.786000	77.684000			77.175249				0.508751	
23	7 + 11.786010		0.000010	151.786010	77.684000			77.175249				0.508751	

- 横断勾配計算書

片勾配計算書

令和 5 年 10 月 10 日

現場名: LandXML検定データ(11)

路線名: 線形2 (主測点間隔20m、S型、卵型)

No.	測点名	単距離	追加距離	杭高	地盤高	左勾配[%]	右勾配[%]
1	KAI-1		0.000000		93.582000	-2.0000	-2.0000
2	NO. 1	20.000000	20.000000		92.544000	-2.0000	0.0000
3	NO. 2	20.000000	40.000000		85.108000	-2.0000	2.0000
4	NO. 2+11.165	11.165000	51.165000		81.253000	-2.9195	2.9195
5		0.000010	51.165010		81.253000	-2.9195	2.9195
6	NO. 2+15.583	4.417990	55.583000		80.377000	-3.2833	3.2833
7		0.000010	55.583010		80.377000	-3.2833	3.2833
8	NO. 3	4.416990	60.000000		79.502000	-3.6471	3.6471
9	KEI-1	4.285714	64.285714		78.732000	-4.0000	4.0000
10	NO. 3+18.823	14.537286	78.823000		78.521000	-4.0000	4.0000
11		0.000010	78.823010		78.521000	-4.0000	4.0000
12	NO. 4	1.176990	80.000000		78.556000	-4.0000	4.0000
13	NO. 4+12.862	12.862000	92.862000		79.139000	-4.0000	4.0000
14	NO. 5	7.138000	100.000000		79.694000	-4.0000	4.0000
15	NO. 5+10.948	10.948000	110.948000		81.016000	-4.0000	4.0000
16		0.000010	110.948010		81.016000	-4.0000	4.0000
17	NO. 6	9.051990	120.000000		82.947000	-4.0000	4.0000
18	NO. 7	20.000000	140.000000		82.352000	-4.0000	4.0000
19	NO. 7+11.786	11.786000	151.786000		77.684000	-4.0000	4.0000
20		0.000010	151.786010		77.684000	-4.0000	4.0000
21	NO. 7+13.187	1.400990	153.187000		76.750000	-4.0000	4.0000
22		0.000010	153.187010		76.750000	-4.0000	4.0000
23	NO. 8	6.812990	160.000000		74.253000	-4.0000	4.0000
24	NO. 9	20.000000	180.000000		70.774000	-4.0000	4.0000
25	NO. 10	20.000000	200.000000		75.041000	-4.0000	4.0000
26	NO. 10+0.396	0.396000	200.396000		75.185000	-4.0000	4.0000
27		0.000010	200.396010		75.185000	-4.0000	4.0000
28	NO. 10+2.611	2.214990	202.611000		76.055000	-4.0000	4.0000

【図面作成】

- 線形図

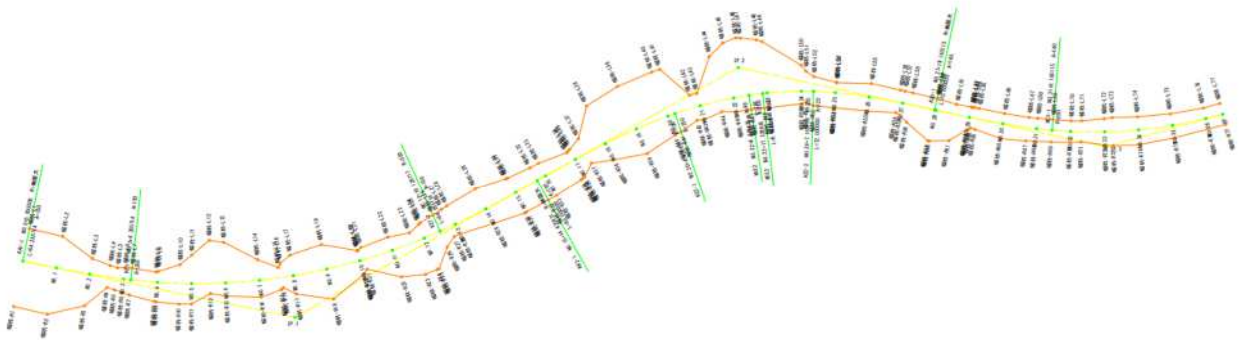

- 縦断面図

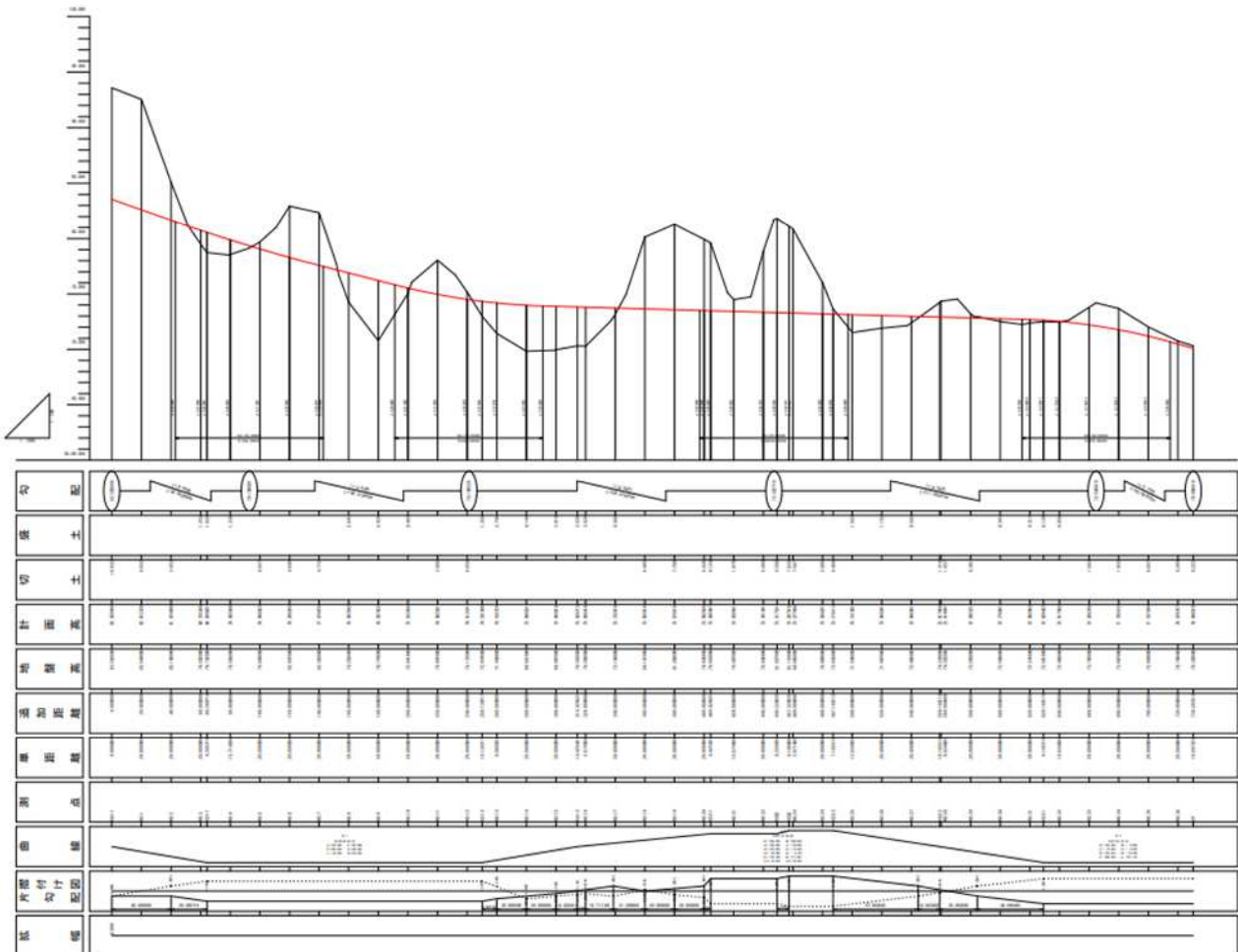

- 横断図

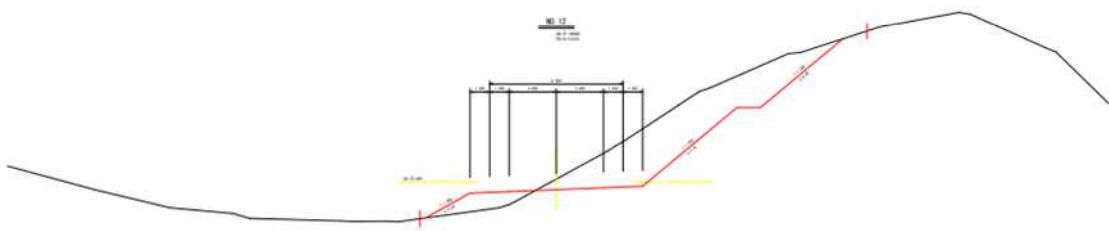
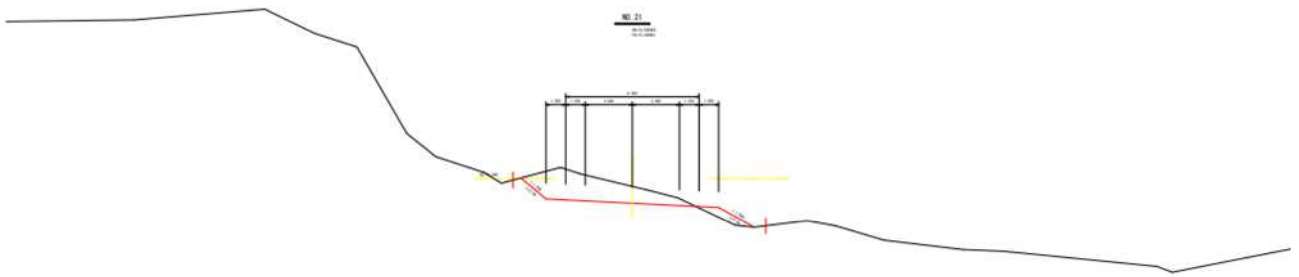

【3次元表示】

- スケルトン
形状: 中心線形(青)と横断形状(白)のスケルトン
注記: 測点名

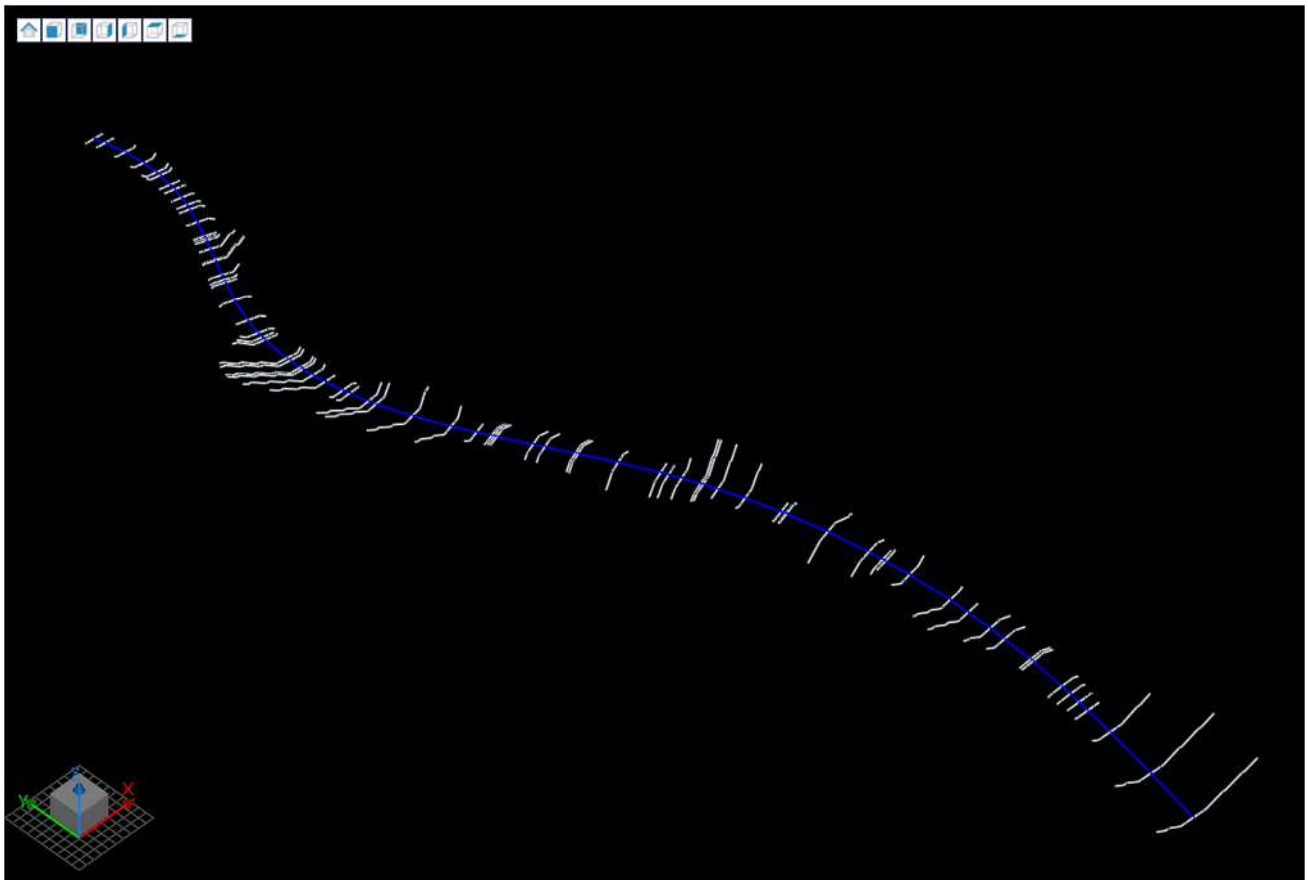

- サーフェス
形状: 中心線形と横断データから作成した TIN を表示
注記: 測点名

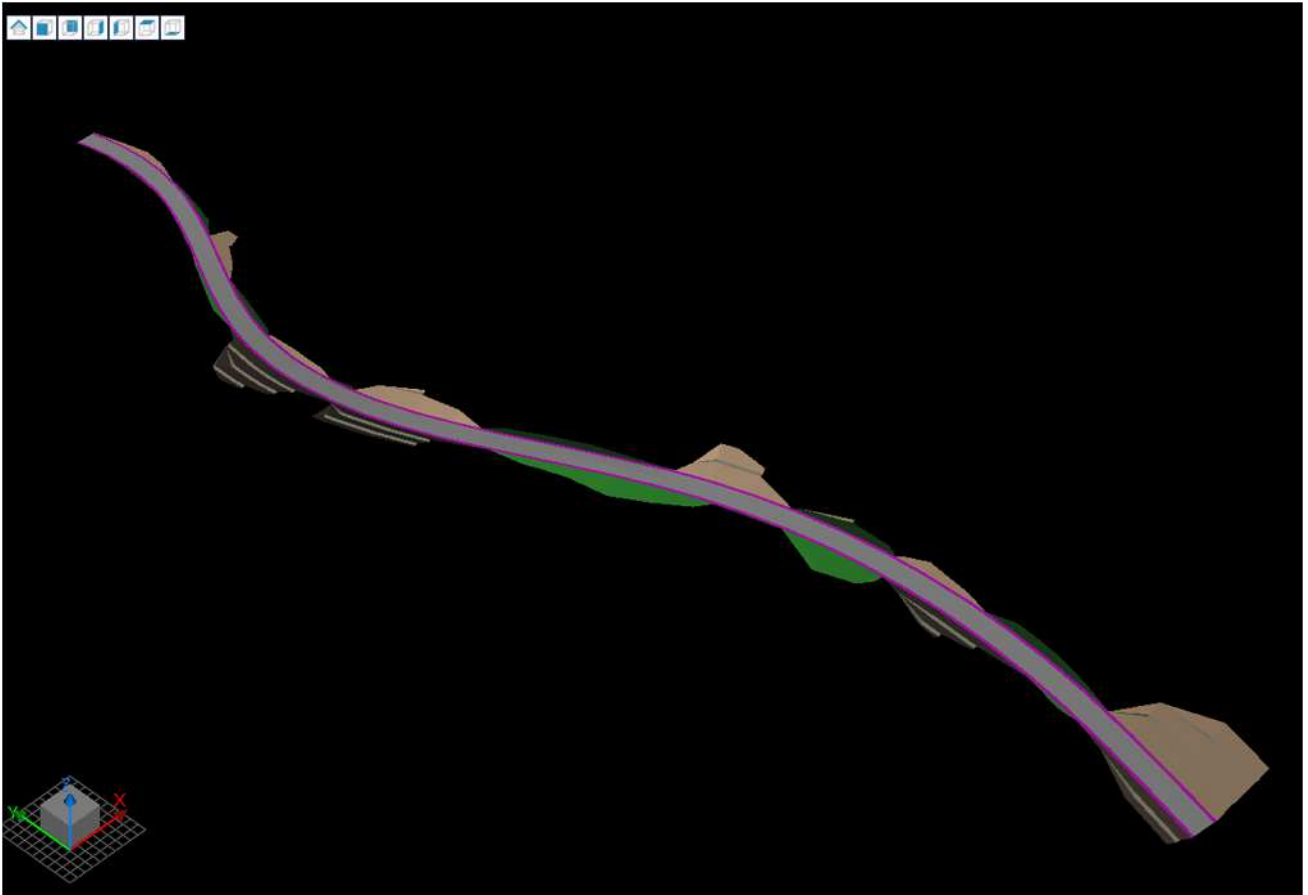

【2次元表示】

- 平面線形

形状:平面線形・主要点・中間点・IP点

注記:主要点(青)・中間点・IP点名称

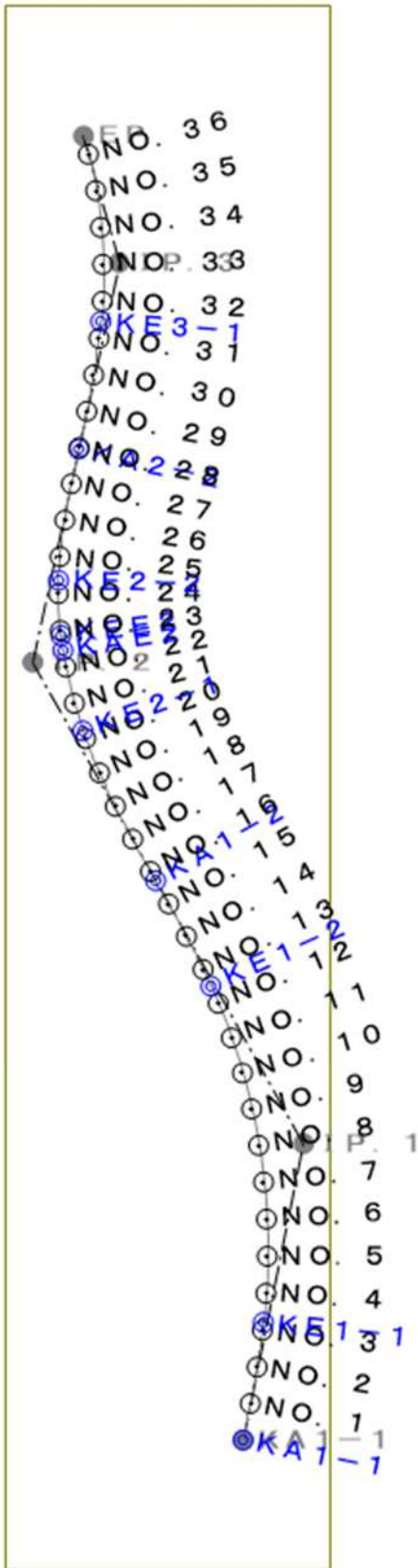

- 幅杭
形状: 幅杭
注記: 点名

No.	杭No	+距離	追加距離	左中	左X	左Y	左ベン	右中	右X	右Y	右ベン	モード
1	0	0.000000	0.000000	19.300000	-5510.86994377	-16567.44050983	Down	27.000000	-5520.16842864	-16522.08383247	Down	
2	1	0.000000	20.000000	18.800000	-5491.52994927	-16563.02498929	Down	27.500000	-5500.42490168	-16517.58745146	Down	
3	2	0.000000	40.000000	9.200000	-5473.94460442	-16550.03841365	Down	18.700000	-5478.57266967	-16522.52494337	Down	
4	2	11.165000	51.165000	6.800000	-5463.46514607	-16545.96298571	Down	6.100000	-5465.31673799	-16533.19656087	Down	
5	2	15.583000	55.583000	6.100000	-5459.25348288	-16544.66755032	Down	6.900000	-5460.98449534	-16531.78331209	Down	
6	3	0.000000	60.000000	6.700000	-5454.86811180	-16544.70828520	Down	7.800000	-5456.63569642	-16530.31642491	Down	
7	3	4.285714	64.285714	7.000000	-5450.65712733	-16544.51812030	Down	8.800000	-5452.39742883	-16528.81425620	Down	
8	3	18.823000	78.823000	5.900000	-5436.54441628	-16542.14600488	Down	11.300000	-5437.72743508	-16524.98673683	Down	
9	4	0.000000	80.000000	6.400000	-5435.35715338	-16542.56728530	Down	11.400000	-5436.52171631	-16524.80542223	Down	
10	4	12.862000	92.862000	10.800000	-5422.61869134	-16546.37103407	Down	12.100000	-5423.27635938	-16523.48048031	Down	
11	5	0.000000	100.000000	16.600000	-5415.65395013	-16552.04268515	Down	11.900000	-5415.89131797	-16523.54367394	Down	
12	5	10.948000	110.948000	25.100000	-5405.42097014	-16560.61668895	Down	5.900000	-5404.70954518	-16529.62485413	Down	
13	6	0.000000	120.000000	23.700000	-5396.95545837	-16559.51980003	Down	7.700000	-5395.42330535	-16528.15720232	Down	
14	7	0.000000	140.000000	12.100000	-5377.14127371	-16549.42612730	Down	9.900000	-5374.81458065	-16527.54950676	Down	
15	7	11.786000	151.786000	6.100000	-5365.01387584	-16544.87816552	Down	7.000000	-5363.19064509	-16531.90566279	Down	
16	7	13.187000	153.187000	8.200000	-5363.95167349	-16547.15085772	Down	6.100000	-5361.90476160	-16532.99811436	Down	
17	8	0.000000	160.000000	12.100000	-5358.00976407	-16552.01549649	Down	10.900000	-5354.27507887	-16529.32073737	Down	
18	9	0.000000	180.000000	14.700000	-5339.62537745	-16558.23047076	Down	17.900000	-5332.50337267	-16526.41794111	Down	
19	10	0.000000	200.000000	6.100000	-5318.70289180	-16554.67680647	Down	8.300000	-5314.75956666	-16540.82725087	Down	
20	10	0.396000	200.396000	5.900000	-5318.27374135	-16554.59127706	Down	8.000000	-5314.45221408	-16541.22692441	Down	
21	10	2.611000	202.611000	7.200000	-5316.54721803	-16556.44421901	Down	5.900000	-5312.86599802	-16543.87208300	Down	
22	11	0.000000	220.000000	6.100000	-5300.62328800	-16552.48425644	Down	16.400000	-5302.52028800	-16520.24202250	Down	



- 縦断線形
- 縦断地盤線
 - 形状:縦断線形、縦断地盤線
 - 注記:変化点・測点名称

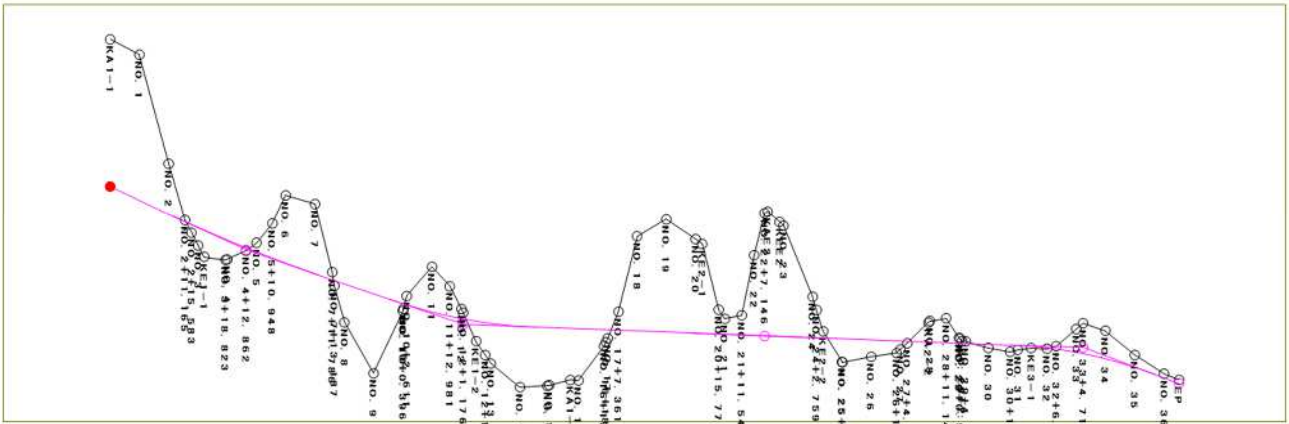

- 横断形状セット
 - 形状:道路面、現況地形

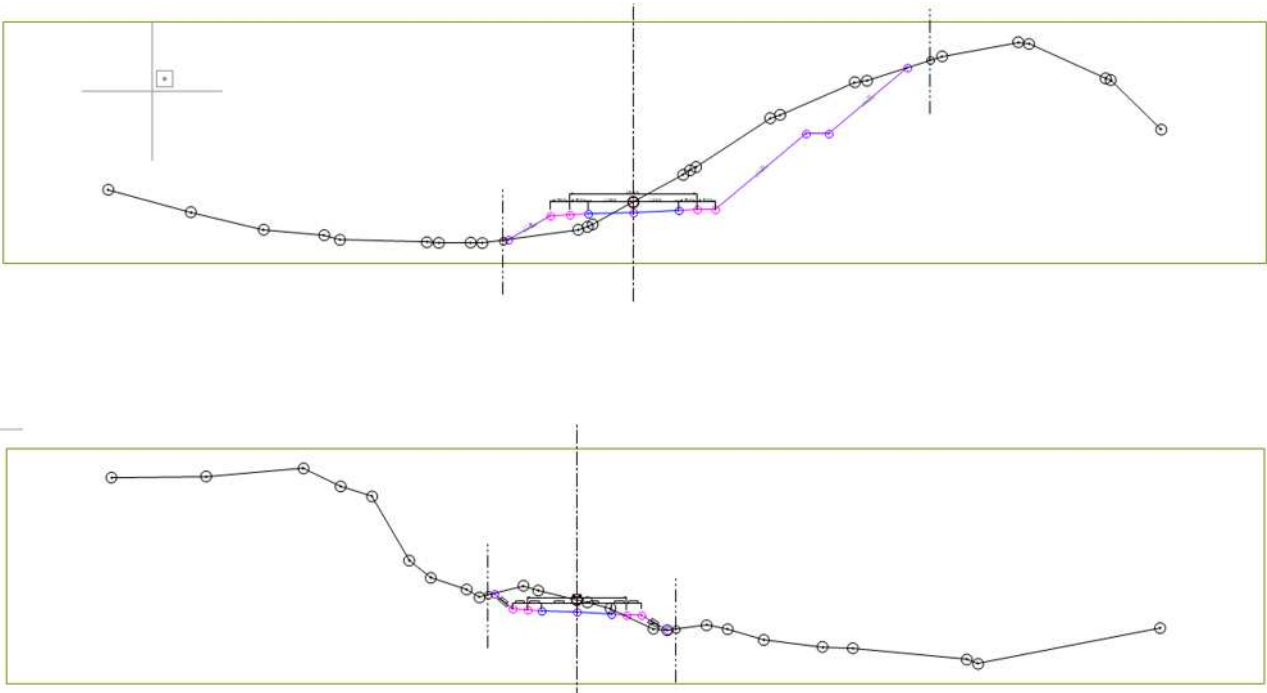

- 座標点
形状:座標点
注記:測点名称

